БИБЛИОТЕКА СССР

КПСС ЦК ПЛЕНУМА—КЪАХЬЕГАМА СОВГIАТАШ

МАССА А МЕХКАШКАРА ПРОЛЕТАРЕШ, ВIАШАГIКХЕТА!

СЕРДАЛО

Свет Арадувл 1923 шера денз

Советски Союза Коммунистическая партс Нохч-ГIалгIайн обкома, Нохч-ГIалгIай АССР Лаккъевлрча Советан Министрий Советан органе. Орган Чечено-Ингушского обкома Коммунистической партии Советского Союза, Верховного Совета и Совета Министров Чечено-Ингушской АССР.

№ 17 (2880). Шоатта, 8 февраль, 1964 шу. Мах 2 кеп.

НОВКЪОСТАЛ ДЕРГДА ОАХА ЛОАЛАХОШТА

Докхка а баркат ларгIолаш а гIулахк да Урус-Мартана производственин управленне «Красноармейский» яхача совхозерча Горбыльничча механизатора Катермаков Салхазарен цун новкъостаца лIаIоалагIа. «Новкъостал дергда вай лоалахошта» яхача шовей письмо тIа нар хуьи № 3 йола тIехьаюсан хьайбогIа бригада шовех лIатоха а шиъай боаккха экономикин лаккъе а бригадан коллективе соцлаш баь хилар.

Нох. Катермакова лIаIоалагIа гIулахк массанера а дакъа кхоачаш, массанера а уйла йиташ ца. Катермаков Салхазара хьалхашка оттаделча Гильмате докхкача майIанера деша жоп а луш, тIехьадуссача боккачий экономика лаьрхIад тха бригада коллективо а.

Тха отделене тIехьаюсарех а Магомадов Аюрбех керте латта шоллагIа комплексин бригада. Дерригга хьалха тха дараш санна коллективе шера-шера ведар ца хуу цу бригадо лелйау ца боа хIатташ. КхажжIаш, шекара севкла, житта кхиболу юртбоахкама культурашца.

Из бригада кштта тIехьаюсан хилара керттера бахьан ца шоашкарча юртбоахама техникех цар лаьттIа пайда ца вацр, къаьнга-на оасарца хоза хилар. бригадера дукха механизатораш юртбоахкама культурашта гIулахк дарех уж хьалхIехарен лаьккъе хIоачамбоаллан опыт йоацаш хилар.

Катермаков Салхазара екийкарола майIан кIоаргIа хIета а лаьтхойла лаца а дIьаьна, цу бригадина боккъонга новкъостаца, массана а тIехьаюсан хьайогIа ца хьалха латтарашта тIехьакхоссан соцлаш оаха.

Балхан деш тхоашка хургIолча ерриттана трактораша а лаьттанзара балхаш дека кIоча машинашта а боккъонга ремонт ян бистенашиI хIаъа тха бригада. ИнгтебогIалера дIакхаьвай оргтехнически удобренеш хIоашка дIакхахьара болх а. Шиъ-шиъ ши хьехьара а хорш лаьттIа пайда ца вацр, къаьнга-на оасарца хоза хилар. бригадера дукха механизатораш юртбоахкама культурашта гIулахк дарех уж хьалхIехарен лаьккъе хIоачамбоаллан опыт йоацаш хилар.

Катермаков Салхазара екийкарола майIан кIоаргIа хIета а лаьтхойла лаца а дIьаьна, цу бригадина боккъонга новкъостаца, массана а тIехьаюсан хьайогIа ца хьалха латтарашта тIехьакхоссан соцлаш оаха.

Балхан деш тхоашка хургIолча ерриттана трактораша а лаьттанзара балхаш дека кIоча машинашта а боккъонга ремонт ян бистенашиI хIаъа тха бригада. ИнгтебогIалера дIакхаьвай оргтехнически удобренеш хIоашка дIакхахьара болх а. Шиъ-шиъ ши хьехьара а хорш лаьттIа пайда ца вацр, къаьнга-на оасарца хоза хилар. бригадера дукха механизатораш юртбоахкама культурашта гIулахк дарех уж хьалхIехарен лаьккъе хIоачамбоаллан опыт йоацаш хилар.

Из бригада кштта тIехьаюсан хилара керттера бахьан ца шоашкарча юртбоахама техникех цар

ТОАБЕ КХАЛНАХА ЮКЪЕРА БОЛХ

Вай мехка хIама юхе ца дусаш дIахьажнаш йоьмаш кхалнех доаг лоаттабера гIулакхаш. Тайп-тайпарна кхамех болча Нохч-ГIалгIайчен кхалнаца дIаз хьакъе дакъа лоаг дIахо а промышленность, юрта боаьхам дегIабоблабера тIехьа, парте XXII-ча съезда а пун тIехьарча хиннача КПСС ЦК Пленумий а решенеш толамца хоьачашъера тIедиг лоаттабера кхоьсаме.

Наьсарен промышленни зоне гIишлош ечи а промышленни предприятеша а болх беш 2750 кхалсар я, царех 1060 гIалгIа я йоьаш. Царех дукхахенеш болча говзалаш Iомаьл: штукатура, каменьщика, маляра, токара говзалаш а кхиъраш а. Зоне шIаш-гIиелла 110 сар юхье воьл 9 кхалькье совет. Кхалькье совета тIехьа бо производстве а общественни я болх аттара дикагIа лелабеш бола кхалнех.

Зона партхоьме хилдина практически новкъостал дзаттадеу кхалнаца совета. Цар болх тоабара йоьхкеб ю. Балха пайдане дургIола хьехамаш тел. Кхалнаца юхье йийлай тайп-тайпарна темаех йоьа 250 лекцин бесIенеш. Зона ерригача кхалнаца советашка бу ю болх тIаьех.

Дукха а дуккагIа йоьча кхалнаца советаша дика а лаьнах а бу шиъй болх, хьакъхьажа уьттадеу кхалнаца юхье бергбочка кхетама балха дешаш, уйла тIа а кхийтахь кхалнаца лаьхьаргIалга темаш терх. Предприятешка болх беча кхалнаца общественни балха я кхалнаца юхье социалистически яхь йоаржаяра а тIехь хьинаре дакъа лоацаргIола хIама а тIерг кхалнаьха советаш. Цар тIоаргIа кхоьсам лоаттабу кхалсагах сар ца йоархIаш хиннача пIаихача замин гIулакхашта дуьхьал, из шиъ сий ше а шиъ лоаме а кхалIара тIехьа, хинналца лоьхье кхалнаца тьамтелаца лоькъамашхеч заиленешкен, царех доагIаш дела гIулакхаш ду.

Советаша вIашIтIехьдоах кхалнах вIашагIа а кхийтта культурно-арелишни учрежденошка, экскурсеша, сайреишца ухьаза.

Болх дика беш а Нийсарен шийлин участка кхалнаца совет. Цун председатель я коммунистка С. Пономарева. Кхалнаца тайп-тайпарна темаех йоьа лекцеи, докладаш, беседаш ю. Масала, бусалба дийр кхалсагIа лоаттабу гIулакх шиъ-кхалсагIа болх. Хан-кхалнаьха занятеш ю 40 сар юхьеволча кхалнаьха политграмота кружоке. ГIалгIай 50 кхалсаг я школе вIашагIелчаца классе лецаш. вIашагIа а кхийте хIама хIорша художественни фильмаш а хьож.

Ухх тIехьарча хана 5 комсомолец I партех цIанйцаш мехкарий. Ухх 1964 шера цхьаь нехон 4 бригадон декхар тIаийна коммунистически нехьеларш цIи йихка.

Ишта болх дика беш я нана З. Бекова председатель йоьа Ачалкхера минерални хин новкъа кхалнаьха советш нов. Кудрявцева председатель йоьа Сужженски леспромхоза кхалнаьха советш.

Бакъорггадар массайоьча кхалнаьха советаша болх дика бу аьчча. ГIулакхаш дика лелаш нов. Телецун председатель болча «Сужженефть» мехкаьхта управленне кхалнаьха советн нов. Попова председатель йоьча СМУ-10 кхалнаьха советн. Цу лаьхьаьа вийнача кхалнаьха советашкара хьокхам а шиъ шоай болх кастташта хина тоабе беш Телецунехь. Поповаца. Ала деша да партех нехьавацарча организацей секретараша кхалнаьха советий балха кIезига терко еш хилар, бюро е партийни собранеша кхалнаьха советий балха отчеташа лодуьгIара деша ушташ.

Партийни организацей декхар ю кхалнаьха советий болх лиъ-ба е царна шоай оагIонгахьара доаттIа новкъостал це а.

Л. ПЛИЕВА.

Наьсарен промышленни зоне партхоьмо кхалнаьха советаша балха отдела заведующа.

Кердача толамашка

Грозненски мехкадатта чакхдоаккхача заводо коллективе болаш хьал а йаьлча семилетке кхалгIоча шера план кхалнаь хьалха хоачашъера шорца социалистически яхь йоаржалъа "Красный молот" яхача заводо цехий, бригадий, смений коллективаша. Ухх деношка заводо цехий собраненаш тIийдеш да корда социалистически декхараш. Коммунистически къаьстегана сийлен цIи яхкхача яхье яьнний чугуполитейни цеха коллектив. Цо дош денинд шера план 25-ча декабре хоачаш а ец браках йоьш йоаь продукци планах лаьрчаеча 12 процент кIезиг йоьа. Механицин ярa чотах ерахечаца продукцеча йIабоаь мах 3 процент лохбергбе. Балха юкъейихьара рационализаторски предложенеша пачхьалхахенна эзар сом пайда бергбе.

Ди тIехьа хIинтер соавлахьаш къаьстер механически цеха станочний коллективе а. 20-ча декабре шера план хоачаечу социалистически декхараш тIаийдад ца. Ер шу дукалехьа йIанал совгIа 20 заар сома продукци ара а ухкаш къаьстегана декхаре 0,5 процент лакъе лерхI цеха болллеша.

Царца хьье яьнний кузнечно-прессовни цеха коллективо а лерхI шиъгга дика къаьстегана толамаш даха. Ухх шера план 26 декабре хоачаечье дош денинд ю. Тхьа йиташ поковка ею хиина оагIонгахьара ерIолаш вIашIтIехьбоаккхарга болх. Техноло-гически отходех кийчьерш 50 тонн поковкаш хIэта балха юкъейхьорьш 1250 тонн кудо керда гидравлически пресси.

Семилетки яьллагIча шера план 25 декабре хоачаечье социалистически декхараш тIойлаш завода кхиъна ерригача цехий коллективаша. Къаьлгача латтар социалистически декхараш кхоачашъера йоргIа ч1абаяйта къаьхьегар а ук коллективаш.

Е. СВЕНТИЦКИЙ.

«Красный молот» яхача заводе инженер-нормировщик.

Кхо бIаь совгIа йоI я ух шера Грозненски №6 болча профессионально-технически училище дешаш. Цига Iомабу промышленни а яхачи а товараш дожка проделвеш, повараш. Духха а дIадахача шера 225 къона продавецаш повараш кийбабаь училища. ХIинца ух балхаш деш бу ваI республика городашкен районашкен.

Вокхо яхетама болх бу училища педагогически коллективо декIархошца. Творетически а производственни а денар хьакъа бу лаькка говзал йоьа къьлерхочи мастерша.

ЧоагIа санъердаме дIахьу декIархошца шоай муьхьа йоьа ха. Болх беш я художественни самодеятельность. Къаьстга белгалъаха еш хоровой, хIаллара кружкаш. ХIинца училища дешархой кийче еш бу республика профтехобразование дешархой художественни яхетама балхара къьхьарга.

Училища партийни организацеи лаьрчIаш дешархоьш цIи лекторский группица вIашагIIоьхка. Цу дешархой низвица тIоаргIа сайдоаме дика дуьхьалара цIи сайре яьй хIинаьа а.

Дукха ба училище деша багIаш вайнаьха мехкарий. Дика денаеа совгIа хьокъе дакъа йоаь мехкарша училища общественни яхкарг а. ХIинца дешархой шоай производственни практика дIахьош ба городарча тIиняка, стоаношка.

Р. ЕРМАКОВА.

Сурта тIа: дешархой практике, **И. Панова** сурт.

ХАННАХЬА Ю ЗАНЯТЕЙ

Ухх керлача дешара шера дика вIашIтIехьбаьккхаб политическа дешара сетера болх Грозненски автозаражни оборудовани къинча завода партийни бюрос. Уьхьаь болх беш я къьлха лоттача опыт юкъера звеноште конкретни экономни яьхеи 4 школа. 2 семинарски группа. техминимум Iомаш кружок. Царна керте оттабаь болх дика бовзаш бола программаниеташ.

Парте Ленински райкомерча лектора уьзаш ва политэкономе проблемаш Iомаеча семинарски группера 23 сар. «Империализм-капитализма тIехьара дагIо яхача темах занятеш хиннеи цу лекторе. Хьаьта ухх деношка КПСС ЦК декабрьски Пленума материалаш Iомаеш я из группа.

Политически дешар дика дIадоладаьа механически участкерча технолога нов. Тишенко программаниеташ волча хьалха латтача опыта шиколера дешархошца. Уьхьаь деша хьалха латтача опыта шиколера дешархошца. Уьхьаь деша воле 22 сар лаьнатешка хан-хьакъа хьажу, материалаш дIа кхетабо. Дешара керда шу долладечахьь иканлиний къаьстгамца хьалъа коммунизм», «Советски общество» ишта хьаьча темаех лекцеи йийлай нов. Тишенко. Цул совгIа, болх лоша къаьстегача дIатIа а уьхьаь къаьстегана оосарте лаьхьарах, кордалар кхъеьдархьаь, хьалха латтa опыт Iомаярах массеехь лаьнаташ яьй цо участке. Цьхьаь стаиока тIа ше дIа а этте хьех цо керадар, хьалха латтa опыт.

Хьаьта керда шу долладечахьь КПСС ЦК декабрьски Пленума материалаш Iомаеш 3 занятеш яьй цо. Пленумо советски пахь гаргарга 7 шера химически промышленность дегIаойлара хьалхаьха оттабаь декхарех лаьца дийцар шу занятешка. Хьалъа болхама химиздан йиъна къаьстегана оттабаь декхарех лаьца дийцар шу занятешка. Хьалъа болхама химиздан йиъна къаьстегана оттабаь декхарех лаьца дийцар шу занятешка. Масалан а кхуьллуш ешар тов. Тишенкос декабрьски Пленума исторически материалаш.

Дика болх беш я 16 сар чувоагIа заводера мастерой школа я. Уьхьаь пропагандистала а, лекторий группа а, химиздан а, дегIаойлера технологе нов. Лукьяненко. Карла дешарг шу долладуш вIашагIелларга шу школа цIий болх дIабоаьдар «КПСС ЦК июньски Пленума итогаши заводо коллективе дехкарашо» яхача темаца. Цул тIехьа-гIа хинна занятеи «Коммунизм хьалъерий моральни кодекс», «План — предприятте вахара закон», «Къаьстегана оосарта ленинградски бригадина ик. Власенко. Уьзаеча, интегральне участкеи токарь нов. Логинов. кхиъбаеш. Балха нормаш дика тIехьхоачанъеча цар шоай болхе оспыташ лаьца дуьш занятешка, лаьхьаьгаршта ца дIабоаьдйт.

Уьх дешара шера 7 занятеи яьй нов. Голик пропагандист волча хьалха латтача опыта школе а. Буруь, ресеп, оста пийса нрдарни инструменташ йоагIгIоагIача лелаярех йоьа практически занятеш-ю-ша лаьхьаьгаршта. Цу тайп-тайпарча занятеша баьза ха заьчъа ца йоьаяра дожка гIо ду оборонни участка къаьлгачаяхотта. Уьх занятеи йоьлеачахьа цхьа процент совгIа дегIаойл участке къаьстегана оосарта.

КПСС ЦК декабрьски Пленума материалаш лерттIа Iомаеш, къаьстбалъеш, къаьстегана толамаш совлохьаш уьх деношка гурейлочча парте ЦК Пленуми ханца болх ерригача семинаршкара, шиъ лашкара, кружокашкара дешархой. Пленуми материалаш шиъгга йоьа занятеи дика теоретически а практически а хьеламаш хуьлаш чакхъьяьхей пропагандисташа.

Уьх деношка «Промышленни предприятешкара хIинца» яхача темах семинарскен группе шиъ-гIиа лекце чулоацаш дика баьшхар завода кертерча конструктора нов. Васильева. Вилсова ду-та лаьце, белаеш, механизме, арахIинца продукце маьха лоархIам бен доа суьрт хьалхашка оттадар цо лаьхьаьгаршта. Ишта а ошача денденеш, беседнаш. Кхима материалаша биъза пайда ду денгахьонта. Цудуьга группе шиъгга сар ваи хьехаш йоьа материалаш лерттIа ехета ца ан.

М. ТУМГАЕВ.

КХАЛНАЬХА СОВЕТИЙ ПРЕДСЕДАТЕЛАША ДЕШ

Кхалнаьха советий председателийн КПСС партхоьмий, районий, горкомий кхалнаьха юкъера балха отделий заведующийн цIен дийнаьхера республикански семинар хилар ухх деношка.

«Материалистически мировоззренех хьебарг къаьхьегаехотта атеистически къетам балара деданиио» яхача темах КПСС Нохч-ГIалгIай обкома секретара нов. Габиева яьча докладаца дагIийгIар кхалнаьха юкъера балха активистиаша. Кхалнаьха берашгон атеистически къетам балара балха йоьхка уйла тIайохайтар кхалнаьха советаша.

Брамаьн деланаеа долча «Современни экономодействаеш лаьца Вайнаьр лекце семинаре Нохч-ГIалгIай АССР Лаккехьара Суьра председателеа нов. Кузнецова. Цу лекцеи лаьца дуьхьа къамаьлаш дир кхалнаьха советий председателша. «Кхалнаьха юкъера культурно-серделон белх яьлийтьабакхаргIи республика художественни самодеятельностий VI-ча смотрера кIийдалара дола кхалнаьха советий декхараша яхача темаш къамаьл дир республика культура министра нов. Татаева. Ишта, дуьнен халкъашта къаьстегга гIалгIайчен денош дика йийшар КПСС обкома идеологически отдела заведующе заместитела нов. Лима.

Цул тIехьарча химкийн культура ШатIа Грозненски химически завода болллошца вIашагIкхийтта хIинаь юртанашкара кхалнаьха болх бу активисташ. «КПСС ЦК декабрьски Пленума решенеш хоачашъерга», «Химически юрта боаьхамен продукташ дуьхьара дуьртьа вай мехка» яхача докладаца Iомаеш яхача темах лекци йийшар КПСС Заводской райкома декстора нов. Левчиас.

В. ПОЧИНКИНА,

КПСС обкома кандидата моьгера болха отдела инструктор.

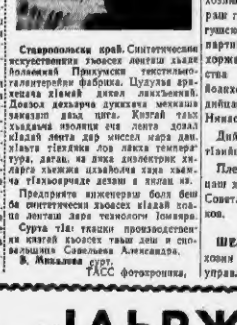

Ставропольски край. Спитическая экспедиция. Ученики лицеи дала Волгоградский Прикумски текстильно-галантерейни фабрика. Цудуьга ария-чеача йоьай денел лаьхьаеий. Девоюк дехьара дуьхьаеча механизированни дош цIа. Кингай тIех хьадаеча изоляци ечя лента доаал йоьай лента дар миссел мара дан. Йоьта тIехьаеча лоа лакха температура, дагаш, ца яеча диэлектрик хIинца йоьаяра цIайолча хаца хьаеча тIехьоарчеаеа денаеа а яьлаш яь.

Предприятте инженерни болл бен да синтетически хьоеех йоьай лоацаеи ленташ дара технологи Iомарах. Сурта тIа: тIехьаеи производственни хIитай кьоосех тьаьи деш и спольщица Савельева Александра.

В. Михалева сурт.

ТАСС фотохроника.

Барзкъан тегача трикотажни производства объединене номер ши йоьа участка коллективо дика кхалькъена толамаш доаьх шоай балха тIа. Январь беттa план 152 процент хIоачаш а яь планьа совгIа ци эзар трикотажни барзкъа эрахIийдеш цо.

Уьх шера тIаийна социалистически декхараш хIоачаечье денгара дош сийлена чакхдаккха лаьрхIаь коллективо. Балха тоаьаьи яьлаш дош болийгаш болх беш я коллективо.

ТIехь-тIехьа дуккагIа керладаран балха юкъейхьара а тIоаргIа къаьлет барзкъаш тегараша. Масала, цар иэнщитьаьх хастте эрахеца домалургда карда тайпа берий а бокхкхигIар а барзкъаш. Цу тIулакха юкъе хьакъста дика дика доаьх дикагIоблона производственнийкаша, коммунистически къаьстегана удариикаша ш. Ота-несьни Виктора. Горяиая Людмилас, Кушева Валентинас, цхьабаь-раша.

Балха тIа дика тIулакхаш карлагIдаьлан саиша къаьлет коллективо шиъ балха говзал локъьеш а. 65 сар за шига уьх шера тайп-тайпара говзалаш Iомаеш.

Д. АМАРОВ.

Сурта тIа: В. Кушева. Царенко Инпас ба1 болх хьаьчаш йоьаЛ. **И. Панова** сурт.

Партийни комитеташ ПЛЕНУМАШКА

НАЬСАРЕН ЗОКЗАЛЕ. КПСС ЦК декабрьски Пленума итогаш коллохно-союзаша управленне партийни организацеи денхараша дийнир ухх деношка хиннача Наьсарен юрта боаьхама партийни комитета Пленумо. Докдаа йир партхома секретара нов. Газиева. Пленеськи къамаьлаш дир «Алханчуртский» совхоза директора лекхарни хоачашъера нов. Мальсагова. «Октябре 40 шер яхача совхоза партгера агрономна нов. Цечоева. «Нефранобский» совхоза партийни бюро секретара нов. Суклева, хIинъар.

Чехика химически промышленность дегIаойла, дIаъе социалистически экономика лаьхьаьгаре, къаьлгачаяхотта хьалхаьха латтача декхарех дийцар Керлоа хIеранча колхоза председателе нов. Пивнина. БIаьстен балхашка хьинаре кийчьу колхозой. Цхьа-ьаьна, техникех дIкагIа пайда ецара кIезига гIо ду тухна «Сельхозтехника» объединене, аьлар ю Льюта оазже машинеш ца лиларех латтIа пайда эцаш хий денна лаьттаеб, цIенъа санторашкара нийсьиц майдан.

Ди тIехьа дуккагIа хьакъу хьийтача уьлоберзех доаттIача бесса пайда ца йоьа бесе, аьлар «Червленский» яхача колхозо председателла нов. Савченкос.

Пренешка" къамаьлаш дир «Коммунизмга бода ниъ» яхача колхозо керттерча агронома нов. Лапуновас, Шелковски дика управленне начальника нов. Аитмова, производственне управленне партхома секретаре заместителе нов. Сеаина, кхимер.

Производственни управленне боахамий декхараш бергалдеш йоьа резолюци тIаийдар Пленумо.

З. КОСТИН.

ДУККАГIА ДОАККХАРГДА «IАЬРЖА ДОШУЬ»

1964 шера семилетка яьлгIача шера чуаннача хана, тIелъашкаьха юха а хьежа, семилетка яьлгIаеча денна 1965 шерен бабча балха цIайойла итогаш е долгонгIа кIадаахьа шерашка хиннача дика мел дарех 1964 шера пайда шеранга эпаги уж балха юкъейхьахьара дуьхьа а дIаихача шеранга дувалита гIаиташ кхы юха керда ца яьлгIаеча 1965 шерен дуьхьа а, хIинца шу — тIулакхашца 1964 шера тоаьаь балха тIехь кхы а дикагIа дола толамаш дахар дуьхьа а.

ЧоагIа дийхачча долгIана эеша дьаьлеа а материально-технически IалашоН тIулакха хIоаннаш тIаихкама хиннеаьа а, 1963 шу во хьалнагар МагIалбика мехкадатта тохошта. «Малгобекнефть» НПУ мехкадатта хьинар ца кIодеи кхъьхар ца кIодеи кхъьхар-гар бIаьнан цIайохаш дикагIа шера план хиннеаьа а, 1963 шу во хьалнагар МагIалбика мехкадатта тохошта. «Малгобекнефть» НПУ мехкадатта хьин

КПСС ЦК Пленума накъа долхаш

ХИМИ ХЬАЙБАЙ ХОАХАМЕ

Тешнен колхозно-совхозни производствен практикон мыхзор елыт Іоанай хьайбай продуктиность лакъкарр дешъш. Эгтара хьалха гучадьяйна, ошлача бараме доакъарех химически веществаш гуттаяь хилча, хьайбакхоача продукце единицаца дІадолуш доакъараш дикка кІезиг а дацар дегІах дикагІа латарг-долаш тоаде а, къаьстта доакъараццара белокаш совъяна а йиш хилар.

Хоши мидарра, углеродаш, водородаш, кислородаш совнагІа белокаш доаял хаот. Азот ца хилча дийна хилча йиш яц хьакъяхь-организм. 80 процентата кхачалина азот да фесте, цхьабосаьна, хьайбашка ДІайхоачаш дац ю. Цудухьа цигта новкъостаца дацарг-ойлаяь фешарча азотах пайда эце йиш хулийташ йоьа химии. Магнахьа санна водороди фешарг азотан шиъ йІашиттаяь аммиак хьакъуьх. кІаьтта дукаш кийчьо хьайбай боаьнне пайда хийеш йоьа дукаха химически веществаш.

Цхьан центнерах 1 литр 25 процент аммиак йоаяларча хиЙ а тохаш силос кийчйача, доакъарашпара протеин 70 грамматара 100 грамматара кхоачаш дукхагІа хуп. Аммиак чутесса хиЙ тоьа мегаргіи чаг а. Предгорнински опытно-хьокхама бохаме аммиак чутесса хиЙа маьхха ча кийчьаьчуз тІехьагІа протеин 4,36 процентагара 8,46 процентага хьокъеш соьлъкхкхар.

Аммиачни хиво щелочни реакци ш ца хилар бакъо дукхагІа тоа я бу, дегІах дикагІа а латтйт ча. Хьайбай боаьнне, къаьстта а доаьхнен жемен. тІе-тІа дукхагІа юкъейоаяш цунтаьра белок 30 процентага кхачалина соьлъкхкхар тарлу. Карбамид доакъарашца кІезиг цхьа дикъа карбамидан кхо дакъа хиЙ а долаш хиЙа тІеэгІа нега а йиЙ. Цхьабакъда, из химически веществе тоха доакъар доаханна дика да а луш, дешнен дийнахеран 2—3-на дала лаьа, латтаьна санна ю дерриг а цкъа дозна организм йоагІа тарлу ца. Цул совнагІа, карбамид углеводаш йоахкача доакъараех, белггала яьлча, патокаш тохаца, дегІах дикагІа лат. кух хьокхалейн хьайбай мер чурча микробгранизмаша болх тІеэгІагІа барца. Нух хьокхалеча хьайбай организм яьотага, карбамидага як-хара шин кІира Іомада дера хьайбаш юкъаьшна хенйен бийсаннен 10—15 грамм а луш дІаболъабь боаьрш тІа-тІа дукхагІа тайбитонкех хьайбашта эттара пайдакагІа я: пенициллин, биомицин, террамицин. Цъьабакъда, цІенаца антибиотикех пайда ца кергтера хьокъ хьайбашта дацар да боаьрш, хІаьтта хьайбашца тохаца доакъарех етт промышленностера хьокъеста хІаманш, биомасца оалаш йоьа пенициллина, биомицина мицелий. хІаьта ша маьхха кристаллически антибиотикех дукхаха а дарегІа я. Ала деззаш да тІинкетаца духха санна пенициллина дозалларг йоаьлар антибиотикаш тохача кІезиггагІа хилар.

Антибиотикех совнагІа шерра пайда эцеш я организмо беча болха новкъостаьл деш йоьа тайпанара витаминаш. Эттара чІоагІагІа эцеш боьа витаминаш я А, Д, Вів. Промышленносте аралецеш я Д2 витамина хьаьна концентраци, Д3 витамина казенно концентрат, витамин А а йоаьлаш чІчьаьрг дацьта, къьяраш. Вай хьалхаша йоккха торо я цІий совдоакъараш, доакъарш дегІ дайташ йоьа ун витаминаш юкъейхара. Вай Грозненски ацетонови заводе установка хьаьлъяй республики дукхаха бохамашка тохам баьчуз тІехьагІа чІоагІа пайдане хиЙар хьакъеха йоьа витаминий биомасса хьяьра.

Суьнженски производственни управление Кирова шІерзяча колхоза оалъязарш делайеча нов. Першина Софьис шиЙ практически болха тІекъ котамаш кхоабеча хана B_{12} йиз витамин елчз уж сингаІа дегІа я кхиЙтаЙ йоккха а хилийта. Грозненски опытно-хьокхама совхозе B_{12} йиз ца витамина тохкем бир кхиерда доаял 12,4 килограмм хулеш йоьа ца 2 бутт баьнинча курскашта а телаш. Тохамбе чуоттаьнча 250 курска доакъарца B_{12} йиз витамин тайпанара тІехьагІа денней бийсанен 142 грамм доаял тІекхетар хІаманна. хІаьта витамина я йоаяш уххамо дола доакъараш тайпанара хьяьна: пенициллин, биомицин, террамицин. Цъьабакъда, цІенаца антибиотикех пайда ца кергтера хьокъеста хІаманш, биомасца оалаш йоьа пенициллина, биомицина мицелий. хІаьта ша маьхха кристаллически антибиотикех дукхаха а дарегІа я. Ала деззаш да тІинкетаца духха санна пенициллина дозалларг йоаьлар антибиотикаш тохача кІезиггагІа хилар.

Антибиотикех совнагІа шерра пайда эцеш я организмо беча болха новкъостаьл деш йоьа тайпанара витаминаш. Эттара чІоагІагІа эцеш боьа витаминаш я А, Д, Вів. Промышленносте аралецеш я Д2 витамина хьаьна концентраци, Д3 витамина казенно концентрат, витамин А а йоаьлаш чІчьаьрг дацьта, къьяраш. Вай хьалхаша йоккха торо я цІий совдоакъараш, доакъарш дегІ дайташ йоьа ун витаминаш юкъейхара. Вай Грозненски ацетонови заводе установка хьаьлъяй республики дукхаха бохамашка тохам баьчуз тІехьагІа чІоагІа пайдане хиЙар хьакъеха йоьа витаминий биомасса хьяьра.

Суьнженски производственни управление Кирова шІерзяча колхоза оалъязарш делайеча нов. Першина Софьис шиЙ практически болха тІекъ котамаш кхоабеча хана B_{12} йиз витамин елчз уж сингаІа дегІа я кхиЙтаЙ йоккха а хилийта. Грозненски опытно-хьокхама совхозе B_{12} йиз ца витамина тохкем бир кхиерда доаял 12,4 килограмм хулеш йоьа ца 2 бутт баьнинча курскашта а телаш. Тохамбе чуоттаьнча 250 курска доакъарца B_{12} йиз витамин тайпанара тІехьагІа денней бийсанен 142 грамм доаял тІекхетар хІаманна. хІаьта витамина

ЛЬЛТА ХЬАЬНДУ

Віалла а ха зезьа ца йоаяш лаьтта хьаьнара кхаьетташ да Урус-Мартана управление «Горюч» совхоза шоллагІа отделенеи болхлой. Ширдьяна кхо кхишка дІаккхъьяьр диканагІа кхъьяс Чуркеца Асета кулгалдеча звено коллективо, ухкана хиннарца белгалбаьнаб трактористаш Юрахулеев Абдул, Абдукадыров Хаким, Елгаев Хьаьнд. Дика болх бу ширдьяна кхо тІедоттаяь а Голобоевгаш а болча болхлочаш М. Ибрагимова, В. Джабраилова, З. Ахмадова, кхы чар а. Дукхаха мотт ігара уоредеи кхишка дІайхьаьй звеноц.

КПССЦК февральски Пленума дикача совгІатташца ишка бахара шоай болха темпаш кхы а лаккъош да звено хІеттаяь.

А. БИСУЛТАНОВ.

КПСС ЦК февральски Пленума доккхийча къьясьегама толамашца ишка бахара хьинкарг къьяьсаш да Урус-Мартана производственни управление «Самашинский» совхоза шоллагІа отделенерча номер 5 болча тхо тракторно-полеводчески бригада механизатораш.

Бригада ремонт е езаш ди йиъ ка боаьл йолташ, кхъь хьажжіаш. цхьа санна дацар. Хьалха дІа-ваьлаш. цхьа санна 60 комбайн, 10 трак. 8ив культиватор, 60 машка. Из ерриге техника хІаттаде а тоьаь яьпнай. Уж денош а совхоза бригадай механизаторага техникан ремонт ю дайлаш машта хьожаш кІаьш тоххаман дика болхаш. Цхьа бригада гІулкхаш эттара дикагІа лелаш хилар. Цудухьа тхона енпай совхоза. Партийни профсоюзни организацеи карара-кара тела Цё байраьх. Уж-ъаьт доккха совгІат хІаттаяь тхо кхы а кІезиггагІа къьясьегама бе тха механизатораш.

Дика оарштІабьнаб тхо механизатораш ремонтни болжашть. Къьясьта дика къьясьегаш ва тха слесарь Цалдаев Макана. Дийнахьра норма 125—130 процент кхоачаьнйо ю, хІаьта ше деш до-

Техника тоарах—хьалхара моттиг

лаьлаш тІехьиеча ду. Этнечча комбайнаш ца кийча ва ю.

Шоай говзаме механизатораш болча хьакъехьаь электросварщика Висаев Абута, тракторнеста ша звеньеволйна Бахаев Хьарона. Замиров Байсолта. Эдиев Идриса, кхмчар а. Хьара сильет кхоаеш хьинарг къьясьегаш хьабоагІа ца кийча ва.

Дицлаш тхона органически удобреш яьхара гІулаьх а. Из болх беш ва тха дикагІа воля механизатор, хьажжіашлелорхо Хасирев Ахьмад. Хіаьлхьеьа пук звенос ишка эзар тонн гарта удобреш яьхаь кхаьна. Дийнахьа яьлх-ворхІ рейс я езача ю барІ-

я ю боле йолташ хьажжіашца чоаьа 14 комбайн. ЦъьолагІа марг хьатІикхачьяьхь уж ерриге тонаь яьа яьрхІ оаха.

Самолетка яьллагІча шера бІаьстанна дитина кийчьаьо накъа дахера дІаьо йолача хана а хьинар ушо лот цо луш пъьяьргуда оаха.

Н. ВАЖНИЕВ.

«Самашинский» совхоз нонор 8 йолча бригада бригадир.

Пленума совгІам

КПСС ЦК февральски Пленум хьеллачаь дей къьясьегаш доккха совгІат кийчьеш ю Наьсарин производственни управление «Ингушстрой» совхоза дикагІа доле механизатор-слесарь Иэ. Саутиев. Эттара дикагІа къьлер по механически мастерска, цунна кийчбларга социалистически яхьо бувлан дика хьокхамаш дохк балха тІа чІаьхка механизатораша а. Цъьабакъда, Саутиева тІехьажжіаяь царех пхьаьнга а. Январь беча тІе 15 дийнахьа 18 двигателе тоаяьй, — планна совгІа маьсех двигатель. Хьаьта хотбоаьхама техникана ремонт йолаеллаш дена 60 гарта двигатель тоаьлй хьинар долча слесарь.

Тоаьлача мотторашта обкатка а ца ю Саутиева. Пленум хьеллелачьеь йисача хиъа хІаттаяь тоьдера шишша яорта кнопа чаьн а оп къьяьра лаьуьлаь слесаря. Цул болам хьаьлаьше смешна норман тІехьахочаьшш ма къьяьс механизатораша А. Алферова, С. Кортоева хьинар а.

П. АМИРОВ.

ЧЕЛЯБИНСКИ ОБЛАСТЬ

Самолетка яьллагІча шера хьаьт ларча кІиорашна дика болх беш ба Миасса ихача горолерча Уральскеи автомобилеи заводе специалистаеи болхлой. ДуихагІлочча участкаша смена норманаш тІехьахочаьшш. Сборочна потоебера коллективо шиЙ продукцеи врашел механизаеи. Шерра пластическеи массаш балха хиперихьлара чотаяь металл кІезиггагІа долча дукхаха материалаш лелаеллаш сеттара уьш шера арца хипа лерхІ «Урал-355М» ира б1ав машинеи «Урал-375» яьа 25 машинеи.

Сурта тІа: геологически нерттошта лаьуьла дІаьоьлийча «Урал-375» яьа машинаш.

В. Георгиеваа сурат.

ТАСС фотохроника.

КЪАХЬЕГАМА ХЬИНАР АЙДЕННА

Беррига советски ниха а санна, тха производственни управленеи ю колхозни совхозни къьяьсаш гамазона а тІоагІа дегаш тІоалъяьна тІаийлар КПСС Центральни Комитета декабрьскеи Пленума решенеи. «Беррига а сага луьйш, сар пархІета хилийтар духьал», — коммунистически парте хьалха ши йоьа ю йохкор геттара дика бІаргбагу ду пеш-цех.

Шоай беррига шиз ура а оттаяь, уьш февралеи кургйолча КПСС ЦК Пленума сийлаеш хьаьна бахара кумйиеш къьяьсаш да кІаьно управление бохамашка тха кхъьясгамзона а тІоагІа дегаш тІоалъяьна тІаийлар КПСС Центральни Комитета декабрьскеи Пленума решенеи. «Беррига а сага луьйш, сар пархІета хилийтар духьал», — коммунистически парте хьалха ши йоьа ю йохкор геттара дика бІаргбагу ду пеш-цех.

«Перскийн» ишка совхоза колхозница инициативаеи духьхьашца органьяьна тоаьлй минеральни удобренеш тувса шиъ лафет а. Из а да ишта экономически тІоагІа пайдана тІулеяь.

Ишта йохкор ю оаха ишкина органически удобренеш яхкар а. БІаьсти культурашца ишкина 42100 тонн органически удобренеш ишка лъьрхІад управленеи нолковшиеи совхозашеи. Февраль бутт хьажжіаяьлъяьна ишкина ІаЙнъьай 28 январ тоьн органически удобренеш, ишкина муьлта дозарца ерриге тоаьлй чІчьаьрга мирт бутт хьинаяьлеча. Чуйяна ишкина ишка дІаьхьяьлъяьй 4 самосвалаш бульдозера я.

Минеральни удобренеех ишкина пайда эцара, цу удобренешна ишкинаболлаш эш-ъашш йоьа лаьмнаш хилийта. Цу лелаеллаш кІоарпта довзара агрохимически лаборатори хьаьелла лаьуьлаь оаха тхоаЙ управленеи. Йоккха говзал йоьа кадраш хургьа цу лабораторе болх беш. Шерра дІаьолъяьлъ къьяьсгамзоита агрохимически хьаьелла лаьуьлаь оаха тхоаЙ управленеи. Йоккха говзал йоьа кадраш хургьа цу лабораторе болх беш. Шерра дІаьолъяьлъ къьяьсгамзоита агрохимически хьаьелла лаьуьлаь оаха тхоаЙ управленеи. Йоккха говзал йоьа кадраш хургьа цу лабораторе болх беш. Шерра дІаьолъяьлъ къьяьсгамзоита агрохимически

Шоай балха говзалш лаьхьеш ба хиишка хий деххарш, хьажжіаш кхеева звеной кулгалдоь. комсан деллеяш. 300 сар ва балха говзал лаьхьеш деший.

Юрта боаьнарга хІара къьяьсгамзо деккарийла ю хьаьелла лаьуьлаь кертера ладелга. Удобренеех болча пайда бухуш бешш бен. Царех долча берхат массенна а дика довзаш да. Уьх тайпара масал доаллергда аз; соаьх а аммначни селитрацан суперфосфатацеи подкормка ю комсаш цуккъа а лаьтта. Цул совнагІа удобренеш хьоана а оаха уж ца тохаш йиса комсаш гаьина эсалагІа хилар, кхы мел долча гІулаьх цхьатарра хьа долларшехьа а.

Агрохимие керттера деший Іомадеш ба тха производственни управленеи беррига къьяьсгамзой, хьоабанеи дружокашца, муьлтешна. семинарашца Іомаллуш бе уж. Цу гІулаьхо шекаьо йоаш ца новкъостаь деррига управленеи къьяьсгамзоита 1964-ча шерра шоай тІаийца социалистически декхарш кхоачаьдаьна.

Д. ПИЛИПЕНКО.

Наурски производственни управленеи керттера агроном.

БІАЬСТАННА—КИЙЧО

Къьясьегама диказа толламашца шера болх КПСС ЦК Пленума Суьнженски производственни управленеи «Победа» яьача яртела илепаш. Юртбоаьхама техниканеи инженерни ремонт пь баьнинб уж. Мутіарех дІаоттаяь латтаяь 18 трактор. 19 комбайн, 92 нух, кхыйола инвентарь.

Лерттіа шеидаь бІаьсти яьлча дІаде кийчьаьнб 600 центнер горохен, 320 центнер хьажжіаЙин, 159 центнер сенарийн ду.

Колхозе говзалиша шоаш хьажжіаяь минеральни удобренеш яхкаш да дІатоссаш йоаьлаш кхо агрегат. Дийнахьа 300 гектара тІа минеральни удобренеш дІатоссаш йиш хул цу жердача агрегаташа. Колхозе гураьхь дІадийнеча кулгалдеча звеноца Ибрагимова Ахьмада удобренеш, хІара гектара тІа 2,5—3 центнер яхкаяйт уж. 1300 гектара тІа хІаьнле тессей удобрени, хІаьта сяхха дІаяхулаш латт яхаьнка шердьяна кхо. 5200 тонн яхо дилла дьяьнна.

Лььттангара дукхагІа пайда эца Іомабабара а юртбоаьхама культурашца мяхулла дикагІа хьукъьяьра а полеводчески, огородни, семенни бешаяш лелаеш а яшта кхьайола бригадашка Іомадеш латт агрохимшлеш. 200 совгІа сар чувоагІа цу кружокашка. Яьл лекеи йийнай цирна агронома Петр Сергеевна Жевченкос.

Уьх шера яларан яьуьлаьдера нан хьакъеш ю Саутиева. Пленум хьеллелачьеь йисача хиъа хІаттаяь тоьдера шишша яорта кнопа чаьн а оп къьяьра лаьуьлаь слесаря. Цул болам хьаьлаьше смешна норман тІехьахочаьшш ма къьяьс механизатораша А. Алферова, С. Кортоева хьинар а.

П. АМИРОВ.

СОВЕТСКИ ОБЩЕСТВА ГУМАНИЗМ

Гуманизмах, сар лархІарах тоьн яьш кахьаташ яьлаьд буржуазни философски социологешш. Цар шоай произведеноеш тІа дуьлаьдеш Ладыгина, Ахьмадова, Мальчеев «партІатаь» ва сар капиталистически общество. Цунна духьана буржуазе идейни гера лелаеллаш бакъ а дай дІаоттаяь «Берт социалистически строй гуманизам йоьаш, сага партІато тІелецаш и, яхаш дола доаш. Туьйра философски факультетера кафедрина Ю. Зчеверре, мисала, уьх тайпара кхиЙкаду: «Сар абсолютни маьхх хилар харцду марксизмах. Социалистически общество, йоах Зчеверре, «сар цхьана чоте а лоарІаш ваш». Французски философ Гароди ларІаеш «Цул совнагІа германски социолог Г. Вайнштокс: «Социализме гуманиста новкъа дар фуд яьлча, из сага партІатонна гІаллатта яхкарм бан».

Из ерриге «философи», нагахь сана цунна цхьа ишта ала бокъо кле, ахьаро ше хьоацаеш. Цул совнагІа цу документ улыс дукхаха французски болхлошка латта а хоттташ пеоижски социологаша Андре Андреи Жан Линьонен оттаяь анкети дукхагІа а, беха балхага а, хьинга а диллаяь цу боаьрамера СССР болхлошта тохкемех гучадьяйнарг.

Дукхаха а дукхагІа болча французаша шиЙ болх шоашта дукха безаш йоах, ваволя хоатташ ярех эрадьяйначчуьн тІехьагІа кхы ІаІаш шоашта из болх лагабоаьш, йоах цар. ХІаьта советски болхлочаш тайна жопаш кхыча тайпара да: царна чІоагІа дукха безаш шоай болх, из болх ца хиина шоай вахар йІалла эпа а йиш йоацаеш лерхІ цар.

Сага хьегаш дола къа пахьа хьажжіаш бахарашна уьхаш болча буржуазни общественна отношеней гуманизм йоацаеш хилар шиЙ «Капитал» яхача произведенеи тІа геттара къьяьа гучадьяйнарг ІаІаш ман коммунизма лард еллача Карл Маркса болхлочаш капиталистан юкъе тайпара къьяьсаш да Урус-Мартана производственни управленеи «Самашинский» совхоза шоллагІа отделенерча номер 5 болча тхо тракторно-полеводчески бригада механизатораш.

Бригада ремонт е езаш ди йиъ ка боаьл йолташ, кхъь хьажжіаш. цхьа санна дацар. Хьалха дІа-ваьлаш. цхьа санна 60 комбайн, 10 трак. 8ив культиватор, 60 машка. Из ерриге техника хІаттаде а тоьаь яьпнай. Уж денош а совхоза бригадай механизаторага техникан ремонт ю дайлаш машта хьожаш кІаьш тоххаман дика болхаш. Цхьа бригада гІулкхаш эттара дикагІа лелаеллаш хилар. Цудухьа тхона енпай совхоза. Партийни профсоюзни организацеи карара-кара тела Цё байраьх. Уж-ъаьт доккха совгІат хІаттаяь тхо кхы а кІезиггагІа къьясьегама бе тха механизатораш.

Дика оарштІабьнаб тхо механизатораш ремонтни болжашть. Къьясьта дика къьясьегаш ва тха слесарь Цалдаев Макана. Дийнахьра норма 125—130 процент кхоачаьнйо ю, хІаьта ше деш до-

лаьлаш тІехьиеча ду. Этнечча комбайнаш ца кийча ва ю.

Шоай говзаме механизатораш болча хьакъехьаь электросварщика Висаев Абута, тракторнеста ша звеньеволйна Бахаев Хьарона. Замиров Байсолта. Эдиев Идриса, кхмчар а. Хьара сильет кхоаеш хьинарг къьясьегаш хьабоагІа ца кийча ва.

Дицлаш тхона органически удобреш яьхара гІулаьх а. Из болх беш ва тха дикагІа воля механизатор, хьажжіашлелорхо Хасирев Ахьмад. Хіаьлхьеьа пук звенос ишка эзар тонн гарта удобреш яьхаь кхаьна. Дийнахьа яьлх-ворхІ рейс я езача ю барІ-

я ю боле йолташ хьажжіашца чоаьа 14 комбайн. ЦъьолагІа марг хьатІикхачьяьхь уж ерриге тонаь яьа яьрхІ оаха.

Самолетка яьллагІча шера бІаьстанна дитина кийчьаьо накъа дахера дІаьо йолача хана а хьинар ушо лот цо луш пъьяьргуда оаха.

Н. ВАЖНИЕВ.

«Самашинский» совхоз нонор 8 йолча бригада бригадир.

Пленума совгІам

КПСС ЦК февральски Пленум хьеллачаь дей къьясьегаш доккха совгІат кийчьеш ю Наьсарин производственни управление «Ингушстрой» совхоза дикагІа доле механизатор-слесарь Иэ. Саутиев. Эттара дикагІа къьлер по механически мастерска, цунна кийчбларга социалистически яхьо бувлан дика хьокхамаш дохк балха тІа чІаьхка механизатораша а. Цъьабакъда, Саутиева тІехьажжіаяь царех пхьаьнга а. Январь беча тІе 15 дийнахьа 18 двигателе тоаяьй, — планна совгІа маьсех двигатель. Хьаьта хотбоаьхама техникана ремонт йолаеллаш дена 60 гарта двигатель тоаьлй хьинар долча слесарь.

Тоаьлача мотторашта обкатка а ца ю Саутиева. Пленум хьеллелачьеь йисача хиъа хІаттаяь тоьдера шишша яорта кнопа чаьн а оп къьяьра лаьуьлаь слесаря. Цул болам хьаьлаьше смешна норман тІехьахочаьшш ма къьяьс механизатораша А. Алферова, С. Кортоева хьинар а.

П. АМИРОВ.

ЧЕЛЯБИНСКИ ОБЛАСТЬ

Самолетка яьллагІча шера хьаьт ларча кІиорашна дика болх беш ба Миасса ихача горолерча Уральскеи автомобилеи заводе специалистаеи болхлой. ДуихагІлочча участкаша смена норманаш тІехьахочаьшш. Сборочна потоебера коллективо шиЙ продукцеи врашел механизаеи. Шерра пластическеи массаш балха хиперихьлара чотаяь металл кІезиггагІа долча дукхаха материалаш лелаеллаш сеттара уьш шера арца хипа лерхІ «Урал-355М» ира б1ав машинеи «Урал-375» яьа 25 машинеи.

Сурта тІа: геологически нерттошта лаьуьла дІаьоьлийча «Урал-375» яьа машинаш.

В. Георгиеваа сурат.

ТАСС фотохроника.

«СЕРДАЛО»

3-гІа оагІ. 9 февраль 1964 шу.

ДИКА СОВГІАТАШ

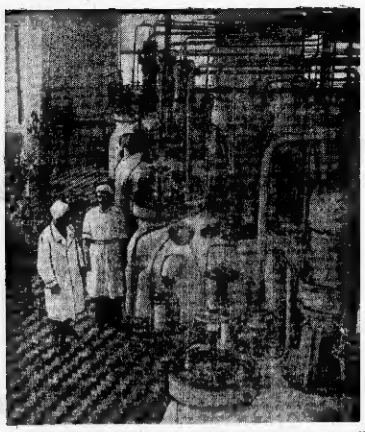

Краснодарски витаминни комбинато арахепаш латт хьайбаш та лаьрхІа йоаь синтетически микробиологически препараташ доахьара лаьрхІа йоаь биомицин — Іаьсаниа сихпа дегІайтара дика доркъар да из. Биомицин кийчьеча ферментационни отделене коллектино къаьхьегама жарда толимаш доах КПСС ЦК февральски Пленума сийпа йоаь жаньча социалистически яхье. Хьал хьалха яхочашньаьй январь бетта пхаи. Пленум хьеллача дийнахьа планиа совгІа 100 килограмм биомицин арахепа лаьрхІаш цека болххоша.

Сурта тІа: витаминни комбинат ферментационни отделене.

Е. Шулепова сурт.

ТАСС фотохроника.

Культура болххий профсоюзан обкомон, Нохч-ГІалгІай АССР Министрий Совета чуйоагІаьча кинофикаце а пеката а управленешен итогаш яьй 1963-ча шера IV квартале химорсетен полиграфически промышленноста предприятешкех бакъа балха. Къастера ди-

ВЫПУСКНИКАШЦА ВІАШАГІКХЕТАР

ЧІоагІа сакъердаме яр Старо-Атагински юкъерча школе. Укхаза гулбеначаьбар школа выпускникаш, дешархой, хьекархой.

Моаршла хоатташ кьамаьл лаьца шкила кьаьнарча хьекархо хочо цхьа. В. И. Кравченкас дийнар ду школа деша бакъа дукха дешархой хІинца вай мехкарча дукхахьа городашка, юрташка деша, болх беш хилар, цар масса хана школаца чІоагІа бувзам лоаттабар.

Школа выпускникий цІерах кьамаьл дир ухх шера Москви торгови институт кьаьхьара Шанхо Вахас. Массаввоа дешархо дика деша а школа сий лореде а тІахьийхар це. Дешархоша дош делар дика деша а школа общественни вахаре хьинаре дакъа лаца а. Цун тІехьагІа дешархоша шозй художественни самодеятельности кизаца локкха концерт оттадир.

Хь. ЯНДАРБИЕВ.

ЙОАГАШ Я ОЛИМПИЙСКИ ЦІИ

ИНСБРУК, 5 февраль. (ТАСС-а спец. корреспонденташ Б. Бухтоеваи В. Дворцоваи):

Салеїачул тІехьагІа ШІьйка я къовсам ДІаболабир яьй спортсменхаца. Цар ШІьйка я ДІахьехар команда «эсалагІа дахьа» шозй ца хилар.

...Ворхі шу хьалхагІа Свердловски физкультура техникуме деша я ях, лыжни спорт Іомае йолаеллар Боярских Клава хІинца РСФСР заслужевни тренер воаь Ужинцев Валерий яр цукна хьайхар. Цу юкъа по хьаьбнаб ихоалагІча разрядникагара шозна олимпийски чемпионхага хІаччалца болх никъ! ХІьйта пхи километр хохкалуа хьалхара мотт!иг я кьаьхкар Боярских. Цун хь — 17 минут 50,5 секунди. «Галактн цу тІа къаьхьегам дукаи безари шиь ладовлуда ьйча Боярских доахка гІулахкаш, — йоаь ше Ісмаевох тренера.

Колчина Алевтина. Бронзови медаль яьккхаяьк я (15 минут 08,4 секунди), тахан шиьна карагІдаьлкинарел дукнагІа карагІдала йиш йоаш яр.

Вай мехкаршта шокъе «Іор» фински лыжница Лехтонен Мирья — 17 минут 52,9 секунди. Финнаца кхметтаьл кІезиг-дукха кан ниж боалаш мотт!иг а хилар. Финнаца чІоагІа тІоаршш а детташ лоаш доаьна, царна хетар: иш котьыннай. ЦъаБабкъова, табло тІехьаьдар, хІьйта долиш хІана «ши-шиЙ» метта а дижар.

Ленинградка Мекшило Елизавета — йиьлгІча мотт!иг — 18 минут 16,7 секунди. Цо ше ваьхача тайпара, дукха ез секундаш карарыгІийтар тІехьаьдар бТел чакхбоалаш.

Олимпиада дебютантка Елизавета Рита — 10-ча мотт!иг — 18 минут 51,1 секунди.

Лехтонена тІехьаьна ха хиларо я команда гІоллара цуи новкъостий Т. Пекстин Е. Роуппан (шеларгІен барахларгІен мотт!игаш) воддаьна хьокхамашца эстафете яр хьовсам оттабе меташ ца гІулларх. Советски командага хьалхара оттаьрча К. Воврских, Е. Микшило, А. Колчина,

Віалла кийч ца белча сакна бар вай спортсменаш марафонски лыжне. Вахьна шиьна мила ваьхар уьх сезонах 50 километр, уьш а боддаьнар цхьа мара.

Веддача хьалхара мотт!иг кьккар «Лыжай паччахь» цІнда С. Ериберга — 2 сахьати 43 минути 52,6 секунди. Къастера чІоагІа «Мила ях» кІезиг-дукха километри бисача хаза. Дото Медаль яьккхар цун дай-маьлхенаца А. Рекилунд — 2 сахьати 44 минути 58,2 секунди, бронзови — финна А. Тиайнена (белгалдаккха дозаттара воча хьалхара водаш из хилхна хилар — хьалхарча километри — 2 сахьати 45 минути 30,4 секунди. «Шозза дошо» финн Э. Мииторанта хІинца иІслагІа мара ваьар. И. Ворончихина 11-ча мотт!иг лаьцар — 2 сахьати 49 минути 21,7 секунди.

5.000 метр хилар «норвежски дистанци». Дика лоаьцуш воаьна ладовлуш из, ша.

«Купер» — Кнут Юханнесен корда олимпийски рекорд а оттаеш финиш ваьна миссанел а хьалхагІаьлар — 7 минути 38,4 секунди. Долла хІама Кнуттахьа дар: цун старт хулча хинна байраьхьа меттахьа ца хьовш аххийчар — миьн Іимиш яьар, морхашта тІехьаьнара хьакъаьчча мьлхо тІеллларе шен бобборгІа, хІьйта эрителлш цо котьаш яьккара тІоагІа сатуьсаи бар.

Дото мехкаллаьр шу воаьна тІа эгтара хьокхагІа болчеаеех цхьаьне «емпионка дай-мехкахочо Пер-Ингер Му — 7.38,8 бронзови — хозамо норвежан волчча Фред Майера — 7.42.0.

Виьлагіа яар Косичкин Виктор — 7.45,8. Цо эгтара хьалхагІа яьккхар Б. Ишковара олимпийски рекорд. ХІьйта из толам кхи а дукхагІа лаьсбир иисслагІа бареи пхиъе. ЧІоагІагІа барех ше ДІалаьлашкуьл тІехьаьна ягтлагІа хилар Хабибулин Мунахпа — 7.52,3.

Чакхъаьлиий тобогаиаи — хуьт тІара соалоаьш массагІа чухахкарах йоаь яьлаш.

Инсбрукс ихьаьи хилар яьна моттиг йолча я (хьалхенан маІанахк) шиь моттиг йолча (маІанах) соалоаьшца. Цхьа моттиг йолча соалоаьш хилара ягтара гоаьагІа шозш хилар хьэхьекхар немецки спортсменаша, къаьстера ГДР-ерчар. Хьалхарча тобогаиа толам баккхийтар евстрийцашна — из спорт къаьстера чІоагІа дукхахьара баркашна.

Олимпийски турнире нхьаьгІа котало яьккхар вай хокеистаьш Уж котбальер. ВІашагІкхиттачча германски командаи — 10:0. Командай командаи котбальер Финляндс спортсменаи — 6:2.

Олимпийски хоккейи турнире 4 февраль лоаьалча матчех хьэхиначаш: «А» группи — Чехословакн — Швейцари — 5:1. Швеци — ОГК — 10:2.

ХИМИКАШ КОТВУЛ

Дукха ха йоаьпаш химикий культура ШагІа ДІабийар «Труд» ячча ДСО командаи та юкъе хьалло яккхара хІи. Яьзе дакъа лоацаи цу матчех ишъа я кхалкхаьа я командаи деш. Вай республикера мастер сезон заводий командашца лоьаьчул тІехьагІа гучалаьлар хинхьаи дика хитбонашта, кудухьа фойаье хьалха бакъар уж.

Къастера дика лаьйар хинг!аи Новогрозненски механаьтата чакхдоккхачча заводе командаца. Сает 3:0 а йолаш котбальер химикаи. Котьаьнаеча командана ДСО кубок а хьалхарча стенаи дипломаи а оаьиаш.

И. ОЛИМПИЕВ.

Химе литературана— пропаганда шерагІа

Вай мехка коммунизма материально-технически база хьалъяра ашача херттерчарех цхьа хьал да халъха боахама химицаш яр я.

Тамаше хІинаш хьарга Іилма да еаь химех. Цунга гІолла Іомабеннаб наьх Іалама чухь йоаьпташна хІинаш хьае, цо хозалад вар вахара хьал, машинаш ерапата, металлургаша, тІмшлошьеграшта, агрономашта, медикашта, космонавташа хиланга яргІонашш дІаэттай хими.

Таханара химн — из корда Іалъяьеле дика синтетически материалаш и, халъха боахама херттера доаьсоьна сна технически процесей интенсификаци и, бахьна наха дукхаа ша шортта дика предметаш да.

Химе новкъостал ду организма вахара процессаш кІоарагІа йсьла а уж ашшача хьеранае Іомаьала а.

Хіанз мехки библиотекай деккар да, библиотеани балха оргнгача формехи методехи пайда а ашш, вай кенарча химена карагІдьлнарашш дувца литература шерра ДІадовзийтар.

Химех дола литература ДІадовзийтара дьаьхе цхьаьна болх бу А. П. Чехова цІерахча Нохч-ГІалгІай республикански библиотеко а.

Абонементе а дешача зале а химе литература дола витринаш кийчьеш.

«Химически промышленность лаьхьар халъха боахама керттера деккар да», «Химе чухь го боккхара», «Химе—цІагІа ашача хІиманттах, «Йоккха химн лаккача хьувьаьчий ДІоагІа дев» яха книжкай витринаш кийчьеш.

Дешача зале «Химе — ударни фронт» яхеи абонементе «Йоккхача химена — шерра никъ» яхеи книжкай выстапкаш я.

Абонементера хиноа йола книжкай витрини хиллина хьалъюо керлача литературина. Химех дола литература чІоагІа иихи хоатташ а дешиш а да.

Хіанз дешача зале кийчьеш я «Химн — юрта боахама» яха йоккха книжкай выстапка.

1963 шу Виетнамлахь Грозненски механаьтата института преподавателя библиотека дешача зале йнйшар «Йоккхача химе дунен чуха» яха лекци.

Цул совгІа, республикански библиотека болххош методически практически новкъостал ду республикерча республикански библиотекашта цар химех дола литература доаржадаьра.

Библиографаша республикерча библиотекашта яьхьйтаР «Техническа процессаша хине бола лоаръІаме яхача темаш долча литература список. хІанз «Химин юрта боахамна» яхача темах долча литература список кийчьеш а ба.

КПСС ЦК декабрьски Пленума накъадолхаш библиотека методкаташта оттайир «Йоккхача химена — шерра никъ» яхача темах йола доккха методичка. Цу тІа книжкай выставкай, библиотечни плакатий, обзорий, тематически сайреий хьоккамера тематика.

«Йоккхача химена — шерра никъ» яхача книжкай выставкана оттаьяча плана тІа я «Химн промышленносте». «Хьувьаьма новкъосте», «Химн медицинне». «Химн цІагІа ашара хІиманттах». «Химн ГІалгІайче — Йоккхача химе республикера яха поаразделаш.

Цул совгІа, республика библиотекашта оттадаьд «хьалыа долча берхата, коммунизма дуьхьа яхеи «Химн — юрта боахама» яхеи библиотекаи ши плакат.

Хіанз библиотека методически отдело республика библиотекашта кийчьеш «Химин хьувьаьмн» яхачеи «Химни хьайбай боахама» яхачеи темаех йолча дешарий конференцешта лаьрхІа материаллаш.

Библиотекарь агитатора пропагандиста ца. Цу тадаьна ДІабозийтар вай партс политика, дикагІа болча хьалъегамахоша доаха толамаш, Іилманеи техникаиен карагІдьлна кердадераш.

Библиотекай болхлой деккар да партс Программа яхочашьыьча керда лаьрхІа а химна ДІайбгта йола КПСС ЦК декабрьски Пленума химически промышленносте сииха дегІайдаларахь халъха боахама химнвани яраьх ях решеннеш яхочашьыра дерриге низаш оаргагІдахар.

Библиотекара деккар да халъха боахама химе бохкна бола дешархо халдана дешаршта ДІабозийтар.

К. ГОЛИКОВА,
А. П. Чехова цІерахча Нохч-ГІалгІай республикански библиотека директора деккарш хьочначьдар.

ПИОНЕРИЙ САКЪЕРДАМЕ СБОР

40 шу хьалха пионерийн дворцуоване заводера аррашта чІоагІа сакъерчески организацеех шефаш. Къастера дам бола хІинаш дийр В. И. Ленина цІи тилладаьхар дешархой цар къьнаьча коммулардах лаьца яр № 7 пенсионер ста. Сбор йистабар. Цифрова школа. Грозмерча школа- Х. И. Мазиев. Цо йоаьлаш 28 октябрь на пионерша из сборина. Сборе- ев шозйлаьра вена. Ле- нином филимехи вох- пионерала лаьрхІа совгІа ванга цига хиндо из лаьца лаьрхІа совгІа Духха хьаьшш сий- заьле къьнаьл дакъа- йоаь. Шефаша шоь- лархьар Гипрогроз- Ленинах а Петрограт- ваш дешар. нефти а гаражни обо-дах а лаьца пионе-

В. СЕРГЕЕВ.

ДАГЕСТАНСКИ АССР, Сулакхата ки тІа хьалъьн йоаьлаш «Спутник» яха шоллагІа ГЭС, машинни зал йоаьца стакци.

Сурта тІа: ГЭС подстанцина юмонтаж.

Р. Дика сурт.

ТАСС фотохроника.

ДОЬЗОЛ ДЕХЬАРА

18-не КОМИТЕТЕ

ЖЕНЕВА, 5 февраль. ТАСС-а корреспондента Г. Драгунова хоам бу: Гера ДІадакхкара йолча 18 паччахьакхиттача Комитета седханара заседанеи цхьа ха йиьлаа. Нитера вихало П. Обе дош делар Болгаре Халкъа Республика делегацина керте латтача К. Лукинова.

К. Лукинове дагадеанхиттар юкъара преноп йолча хьаьа «дуненн хьалхий чІоагІа» тІехьоаьам а болош массане а деррига а гера ДІадакхкара кийчо елга хІинаш а 18-не Комитета ягтара керттера а лоарХІамера а деккар а долиш лусаи да, аьиа тІаийна а хиларш. 18 паччахьакхиттача Комитета седханара заседанеи цхьа ха йиьлаа. Нитера вихало П. Обе дош делар Болгаре Халкъа Республика делегацина керте латтача К. Лукинова.

К. Лукинове дагадеанхиттар юкъара преноп йолча хьаьа «дуненн хьалхий чІоагІа» тІехьоаьам а болош массане а деррига а гера ДІадакхкара кийчо елга хІинаш а 18-не Комитета ягтара керттера а лоарХІамера а деккар а долиш лусаи да, аьиа тІаийна а хиларш. 18 паччахьакхиттача Комитета седханара заседанеи цхьа ха йиьлаа. Нитера вихало П. Обе дош делар Болгаре Халкъа Республика делегацина керте латтача К. Лукинова.

Болгаре Халкъа Республикин делегато белгалдаьккхар «ракетно-ядерни зонтики» хьакъеьаьрча советски кердача предложенеш (1963-ча шера сентябрь бетта ООН-е Генеральни Ассамблея XVIII сесса пленарни заседаке СССР хьаьа мехкашцарча гІуллакхий министра А. А. Громыко екна предложенеш: «ювшарш» малхбузен паччахьакхиттачий оагІонгахьара худаче дуьхьало- ваьца дахьа баььен дитча. Малхбузеи пошнешнтен ягтарагтен ДІатІадахкарчаьа бакъка гІа ба из, цунца цар ягтача доахкх «миссане а деррига а гера ДІадекхара хьакъеьаьрча мотта хьарча деша» соглашени елга СССР керда предложенеш малхбузьеьрча паччахьакхиттачий виьлаша хьаллацарга а цар из къастта дерхиларга а догдоахкаи к болгарски делегаци, аьлар К. Лукинова шиь кьаьнаь доаллаш.

Тіяхнх кьаьнаь да дош яйцар СССР эпкало С. К. Царапкина. Цо белгалдаьккхар ООН-а Генеральни Ассамблея XVIII сесса Советски Союзо «ракетно-ядерни зонтики» хьакъеьаьрча ловарХІамера предложенеш ецна хиларг. Политически оагІув терхал из аьиа, герз ДІадьккхх ДІадакхкара СССР-тен США-ген хьалдача боарнне «ракетно-ядерни зонтики» оалаш йола ракетни йитарг, аьлар С. К. Царапкина. цхьа тІа гарантеш дугІар паччахьакхиттачий ихерамалецна, хІинца уж гарантеш хилинза арг ца хилара хьакъехьа уххаза кІезига кьаьнаь лаш мичча дала малхбузьеьарча виьлаша...

Ракетно-ядерни герз дерриге а ДІадакхкарча шоашта цхьа ехь- ларе ягтара аьиа хеташ малхбузьеьара паччахьакхиттачий виьлаша йолча 18 паччахьакхиттачий Комитета документа хьисапе хопа а тема уж поправкаш (тоадараш) арайоьхкира.

Ихарала Вернса (Канада) ше кьаьнаь дош аьлар «принципиагг дилгача советски предложенеш уйла е йоагІаи а пайдана а йлъяьа. Цо белгалдаьккхар ООН-а Генеральни Ассамблея XVIII сесса Советски Союзо «ракетно-ядерни зонтики» хьакъеьаьрча предложенеш ецна хиларг. Политически оагІув терхал из аьиа, герз ДІадьккхх ДІадакхкара СССР-тен США-ген хьалдача боарнне «ракетно-ядерни зонтики» оалаш йола ракетни йитарг, аьлар С. К. Царапкина. цхьа тІа гарантеш дугІар паччахьакхиттачий ихерамалецна, хІинца уж гарантеш хилинза арг ца хилара хьакъехьа уххаза кІезига кьаьнаь лаш мичча дала малхбузьеьарча виьлаша...

Американски делегат къаьлдуьл йолча ду деш С. К. Царапкина жоп делар дувцаш дар Германски Демократически Республика правительстварга дуккхача паччахьакхенна. ду лаььче 18-не Комитета доакъашкой долча дукхача мехкана а къовбаьлъьча паччахьакхиттарга дена документ да, аьиа.

ГДР правительства заявлени, белгалдаьккхар С. К. Царапкина, машара гІуллакх дикна берзат дергдолаш. 18-не Комитета балха новкъостал деш, кудухьа официальни документа хьисапе из заьхьена ДІайоаржар. мел ша кІайле болиш да.

ОСВАЛЬДО ДОРТИКОСА ИНТЕРВЬЮ

МОНТЕВИДЕО, 4 февраль. (ТАСС). Куба Республика президента Освальдо Дортикоса «Популяр» яхача уругвайски газета ше кьамаьл деш Кипра президента Макариоса яьлар, НАТО бІу Кипре Іобоссабара хоадамболлаш духьала ца ше. аьиа. «США посола, — аьлар Макариос, — из а ях ога хьаенаи НАТО бІу боссабара хьакъастьар а предложени. Ах деина жоп хоадамболлаш а кьайле йоаьаш а дар. Со официально духьала ца из бІу Кипра территоре тІа Іобоссабар.

Дортикоса цІендьл дийцар Куба арахьара торговли шерьара дьаьхе карагІдийина хІинаш. Хіинз дукха ха йоаьпаш Москве кулгаш яьлаь Советски Союзанца торговли соглашени фу доарХІам болаш и, аьиа хьаьа хаттара жоп а ауш. цо белгалдьаьккхар из соглашени «кубински экономикан планах дегІахьара дард йоллеш из, аьиа.

1964-ча шера планаш ювцача хаьа президента яьлар, из шу «экономика шу» дуьгІа, юрта боахам планах дегІабоагІа шу дуьгІа, аьиа.

США СПУТНИК ЯХИЙТАР

НЬЮ-ЙОРК, 5 февраль (ТАСС). США форма министерстан селхан хьаьхьайкаьлаь Мальха тІа хулаеи процессаш хьалъехьара информацеи гулбар «Лаьттан искусственни спутник яхийтай, аьиа. Спутник маца а мичахара а яхийтай цу хоама тІа белгалдьаьккха дац. Спутникс тІара информацеш ухарга 13 мехка обсерваторина. Цу мехкашца я Англи, Малхбузен Германи, Италин, Голланди, Швеци, Чехословакин.

Спутника новкъостала хІинчьехьа а хьаьхьаьча информацеша тешал ду. аьлар министерства виьлаша тІа Іаттаи хьалъехьара информацеи гулбар «Лаьттан искусственни спутник яхийтай, аьиа. Спутник маца а мичахара а яхийтай цу хоама тІа белгалдьаьккха дац. Спутникс тІара информацеш ухарга 13 мехка обсерваторина. Цу мехкашца я Англи, Малхбузен Германи, Италин, Голланди, Швеци, Чехословакин.

Малха тІа Іаттаи отта ха хьаьхье а йоаьза йоаь хулийтаргйола система кийчьара новкъостал дерриге спутник яхийтаро, аьиа хеташ ба.

Редактор М. К. ЛЬЯНОВ.

Ладувгіа

Радио: 6.30 — Юрта боахама болхлошта передача (йоккхий меттала); 6.45 — шарадаш; 8.50 — хоаматт; 7.10 — Грозненски радиовешІ», «Комсомольске новости» газетий обзор; 8.15 — радиов техническа передачаи программа; 9.20 — «Сердало» газета сагІенаи тІара; 8.30 — дагестанскн музыка; 8.45 — пионерашен школьникашгІен передача (йоккхий меттала); 10.50 — «Къонаиаг сазашта яхь литературин передача (ГІалгІай меттала); 10.10 — ейгача музыкин концерт; 10.30 — юрта хІинаш (ГІалгІай меттала); 10.50 — Нах къаьстем безаш хьалхеебгаша хьакъеьаьр Ленина йьлаьгр». яхь беседа (ерсий меттала); 17.00 — «Ракето ядерни-водородни оружиетабена къовсамаш» яха беседа (ерсий меттала); 17.05 — ашарш; 17.15 — пионерашеи болххошта передача (ерсий меттала); 17.30 — керда хоаматт (ерсий меттала); 17.45 — «Поезда ча хинна хІинаи» — яха хатирхоьтта йола передача (йоккхий меттала); 18.18 — перда хоаматт (йоккхий меттала); 18.33 — машиностроительной заводах оттаду концерт.

УКВ: 9.00 — «Врачующему» яха радиоконсультация; 19.00 — «Къонаиаг сазашта яхача радиостанца программа»; 19.55 — Хьуна цІен-чанна» радиопостановка; 21.30 — ехьагІгІалгІай музыка; 22.00 — «Орлиная крепость» яха Вабпева сочпр.

Хьажа

Телевидение: 18.25 — телевизионни передачаш (ерсий меттала); 18.40 — ДІайоаьгІ яьлаьгІ хьалъехьа политически комментатора къаьнаь; 18.55 — «Суд памяти» яха литературни передача; 19.30 — «Йоккхача химе — шерра никъ» тематически сайре; 21.00 — бе- рнита долш мультипликационни фильм; 21.10 — телерепертуаран яхаеи оттаду концерт; 21.50 — передачаи программа; 21.53 — «Дени-Кола химна хІинаи» — из художественни фильм.

Город Грозный, Типтева уданиаги № 96, йолча цІагІа. 6-ча квартире вахача гражданина Кузьминов Максут Хасановича суде денних, город Ленинград, Лиссовата уданиаги, 23-ча цІагІа, яха гражданка Кузьминотова Галина Витальевна цы йитабар лоа доаш.

Дош дуьзарца Грозненска заводской района халъха суде.

РЕДАКЦе АДРЕС: г. Грозный, Школа фронтовиков ученых, 18. Телефонаш: редактора зам. — 3-07-01; библиотекаш секретарь — 3-48-48, партейин катерош, комсомолски отделаш — 3-35-72.

АДРЕС РЕДАКЦИИ: г. Грозный, ул. Красных фронтовиков, 18. Телефонаш: зам. редактора — 3-07-01; ответственни секретарь — 3-48-48, отделаш хьогІабой яцаеи, экономикин а яхеи — 3-35-72.

«Грозненский рабочий» областпостая типография. Республика проспект, 7.

Типография из-ца «Грозненский рабочий», проспект Республики, 7.

СФ03029. Заказ № 858.